

KL 09.00

KL 12.00

KL 15.00

KL 18.00

VÅRJEVNDØGN -20.03

DAGENS  
SITUASJON

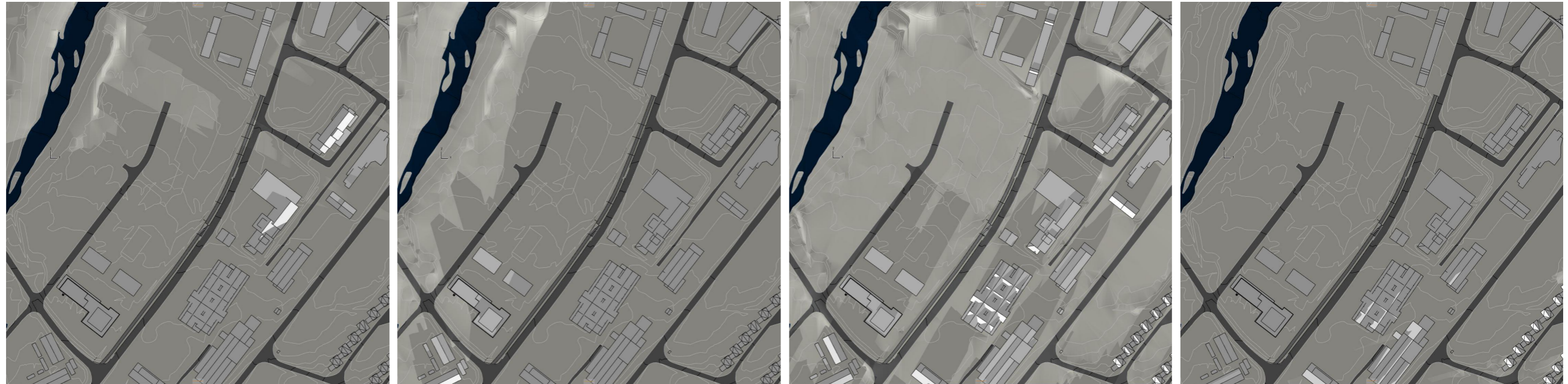

PLANLAGT  
PROSJEKT

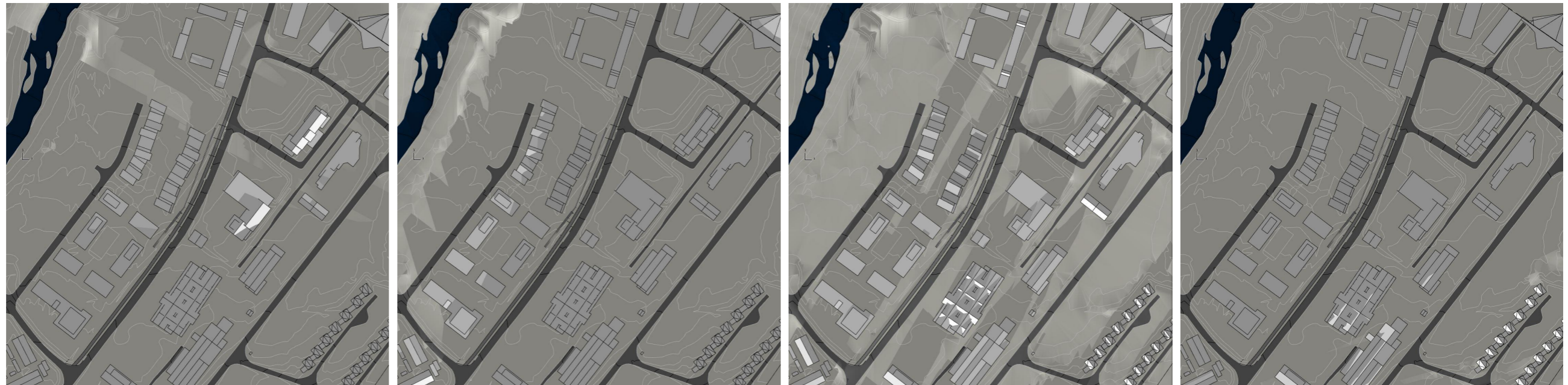

BYGGHERRE: **NORGES ARKITISKE STUDENTSAMSKIPNAD**

ADRESSE: Teriofagbygget Hus 2  
9037 Tromsø  
TELEFON: --- E-POST:

ARK     RIE     RIBRANN     RI-BYGN.FYS.     ARK-INT  
 RIB     RIV     RIAKU     ARK-LANDSKAP   



ADRESSE: Grønnegate 65  
9008 Tromsø  
TELEFON: 97 47 77 93 E-POST: ak@atpa.no

FASE: **FORPROSJEKT**

PROSJEKTNAMN: **STUDENTBOLIGER-ELVESLETTA  
LONGYEARBYEN**

TEGNING: **Sol-skyggeanalyser 1/4**

PROSJEKTANSVARLIG: **Andre Krause**

TEGNET AV: **Stine Haugseth**

SIGN: sh    KONTROLL: ak

DATO:  
DAK FILNAVN: 181115  
ILLUSTRASJONSFIL.pln

TLF: **97 47 77 93**

MALESTOKK (ARK STR):

PROSJEKTNR: **AT-17-696**

REV: **16.11.2018**

TEGNINGSNR:

**DP41-10**



KL 09.00

KL 12.00

KL 15.00

KL 18.00

**MIDTSOMMER -21.06**

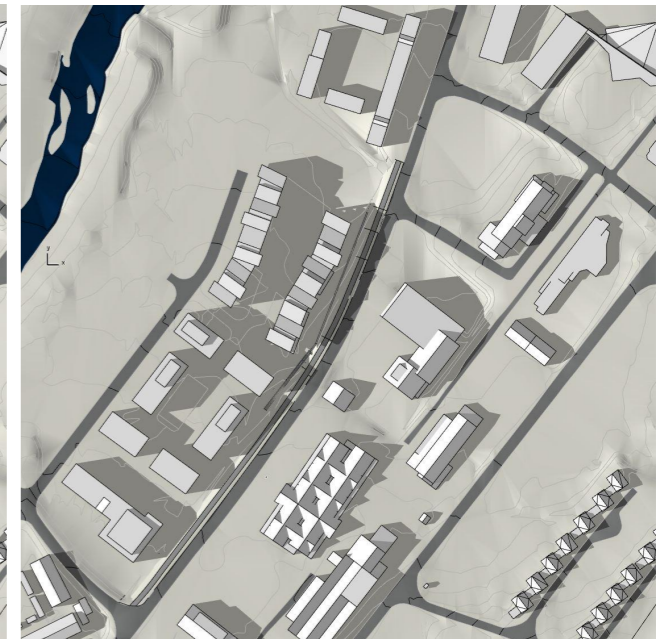
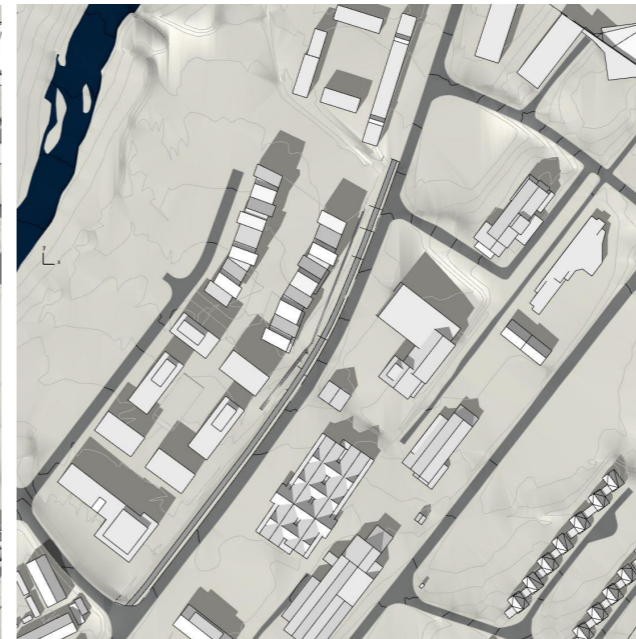
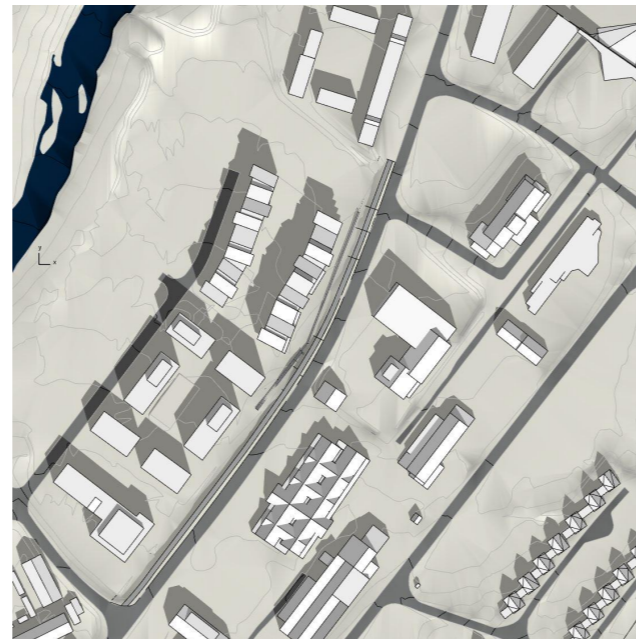
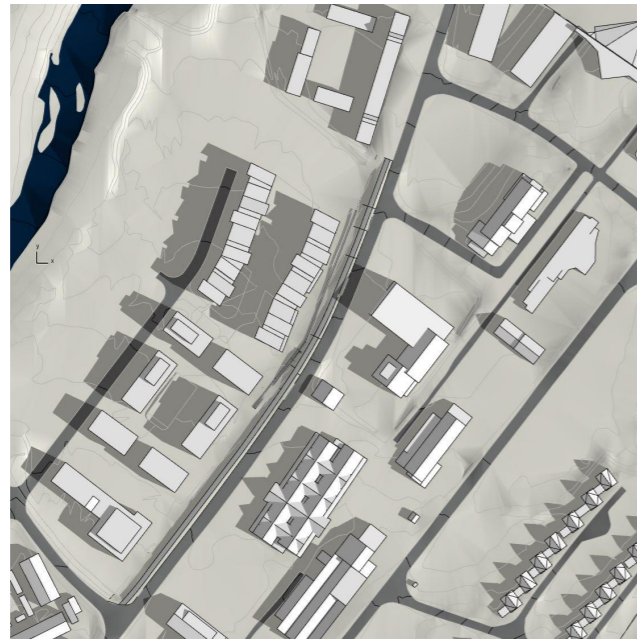

**HØSTJEVNDØGN -21.09**

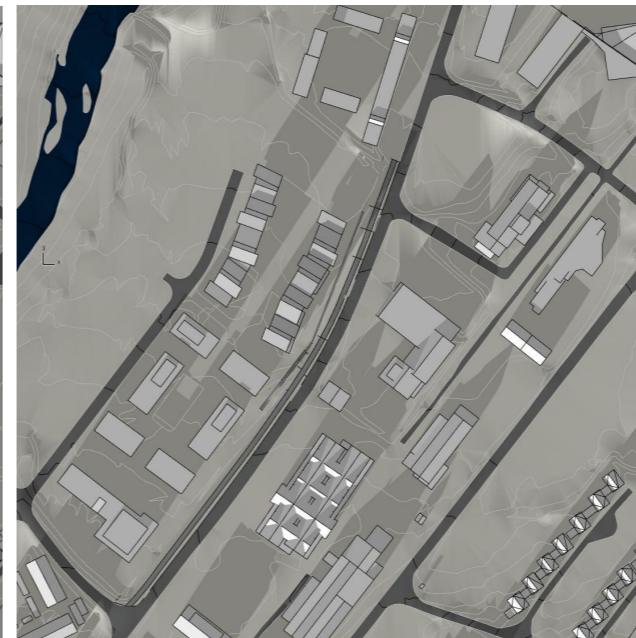
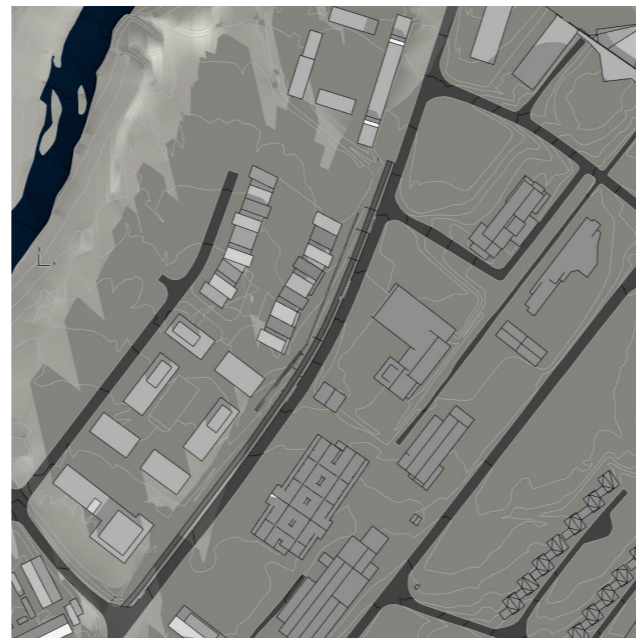
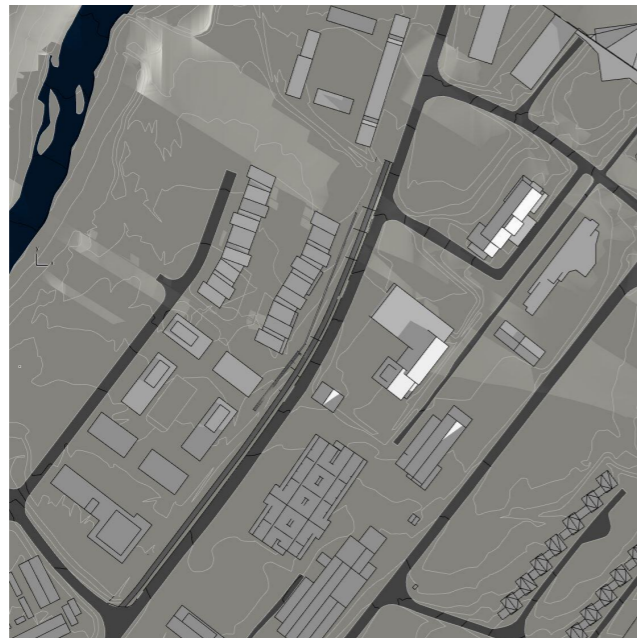

BYGGHERRE: **NORGES ARKITISKE STUDENTSAMSKIPNAD**

ADRESSE: Teriofagbygget Hus 2  
9037 Tromsø  
TELEFON: --- E-POST: ---

- ARK
- RIB
- RIE
- RIV
- RIBRANN
- RIAKU
- RI-BYGN.FYS.
- ARK-LANDSKAP
- ARK-INT
- 



ADRESSE: Grønnegate 65  
9008 Tromsø  
TELEFON: 97 47 77 93 E-POST: ak@atpa.no

FASE: **FORPROSJEKT**

PROSJEKTNAMN: **STUDENTBOLIGER-ELVESLETTA  
LONGYEARBYEN**

TEGNING: **Sol-skyggeanalyser 2/4**

PROSJEKTANSVARLIG: **Andre Krause**

TEGNET AV: **Stine Haugseth**

SIGN: sh KONTROLL: ak

DATO: ---  
DAK FILNAVN: 181115  
ILLUSTRASJONSFIL.pln

TLF: 97 47 77 93

MALESTOKK (ARK STR): ---

PROSJEKTNR: AT-17-696  
REV: 16.11.2018

TEGNINGSNR: **DP41-10**



KL 15.00

KL 16.00

7. april

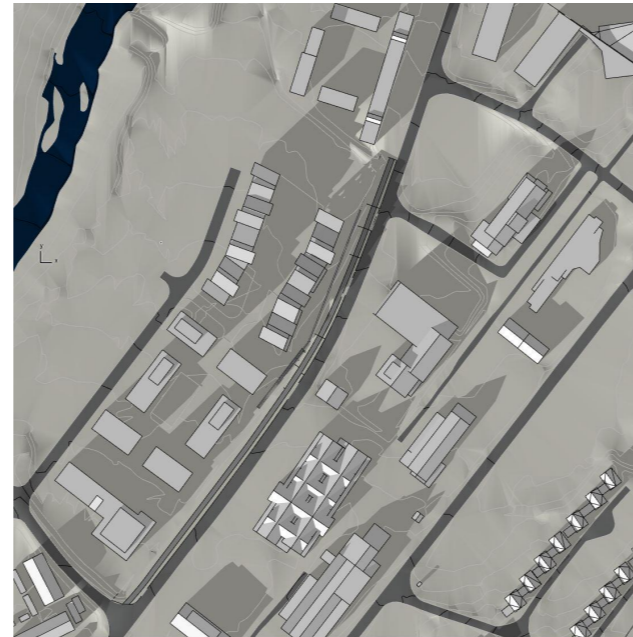
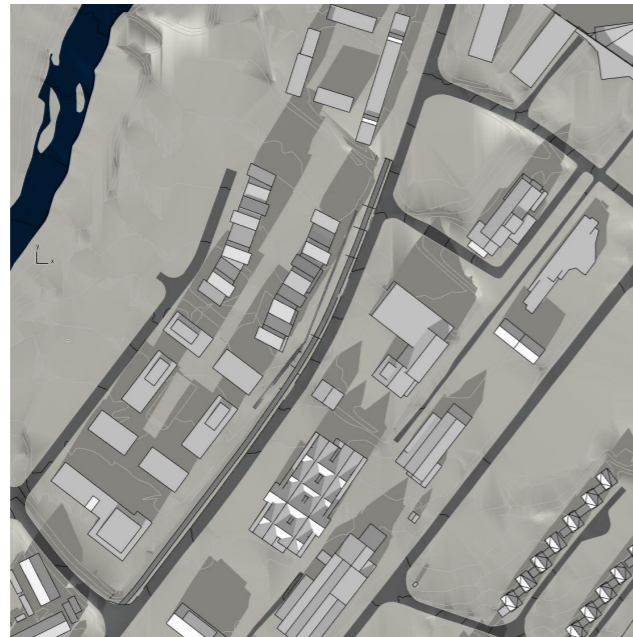

Det er en periode på ettermiddagen med gode solforhold på uteoppholdsarealene fra en uke ut i april. Timen med beste solforhold for lekeplassen på ettermiddagstid er kl 15.

7. september

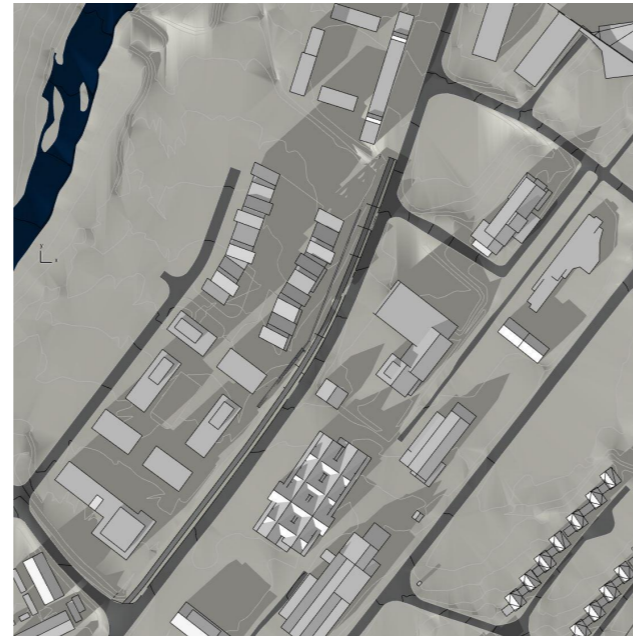
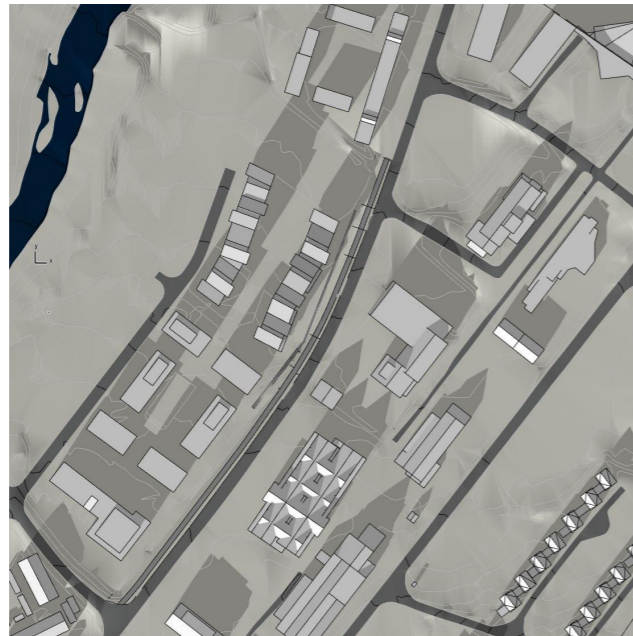

Solforholdene holder seg gode på dette tidspunktet frem til en uke ut i september.

Oppsummert er det en periode på fem måneder der solforholdene på uteoppholdsarealet er tilfredsstillende på ettermiddagstid (Gjelder kl 15 og 16. Sol på lekeplassen senere på ettermiddagen, kl. 17 og 18, begrenser seg til sommermånedene juni og juli)

BYGGHERRE: **NORGES ARKITISKE STUDENTSAMSKIPNAD**

ADRESSE: Teriofagbygget Hus 2  
9037 Tromsø  
TELEFON: --- E-POST:

ARK  RIE  RIBRANN  RI-BYGN.FYS.  ARK-INT  
 RIB  RIV  RIAKU  ARK-LANDSKAP



ADRESSE: Grønnegate 65  
9008 Tromsø  
TELEFON: 97 47 77 93 E-POST: ak@atpa.no

FASE: **FORPROSJEKT**

PROSJEKTNAVN: **STUDENTBOLIGER-ELVESLETTA  
LONGYEARBYEN**

TEGNING: **Sol-skyggeanalyser 3/4**

PROSJEKTANSVARLIG:  
**Andre Krause**

TEGNET AV:  
**Stine Haugseth**

SIGN: sh KONTROLL: ak

DATO:

DAK FILNAVN:  
181115  
ILLUSTRASJONSFIL.pln

TLF:  
97 47 77 93

MALESTOKK (ARK STR):

TEGNINGSNR:

**DP41-10**

PROSJEKTNR:  
AT-17-696

REV:  
16.11.2018



KL 13.00

KL 14.00

01. mai

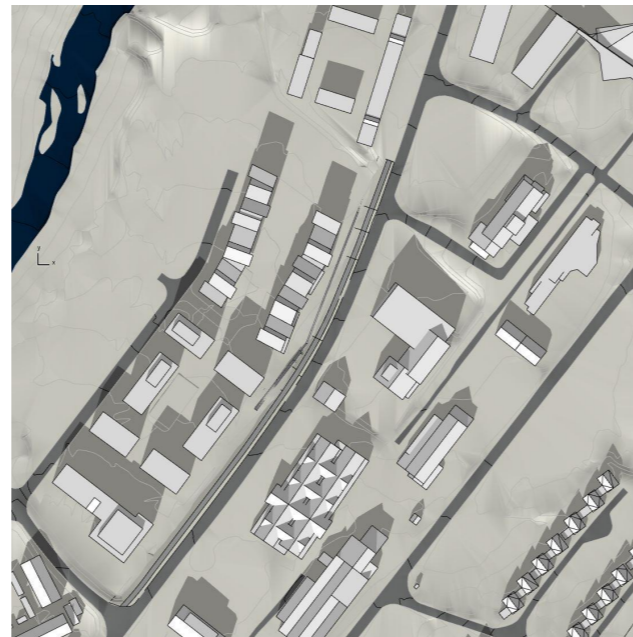
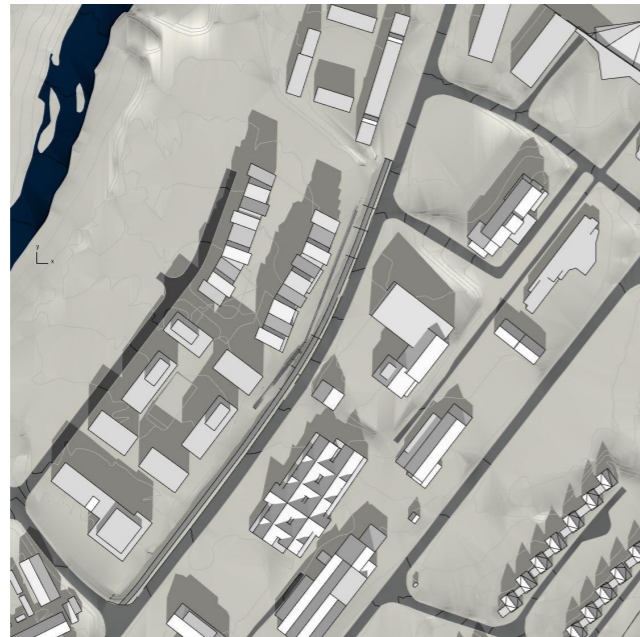

Perioden med akseptable solforhold på uteoppholdsarealet midt på dagen er litt kortere.

Den strekker seg fra mai og frem til midten av august. Tidspunktene som er vist er kl 13. og 14, da dette gir bedre solforhold enn kl 12.

14. august

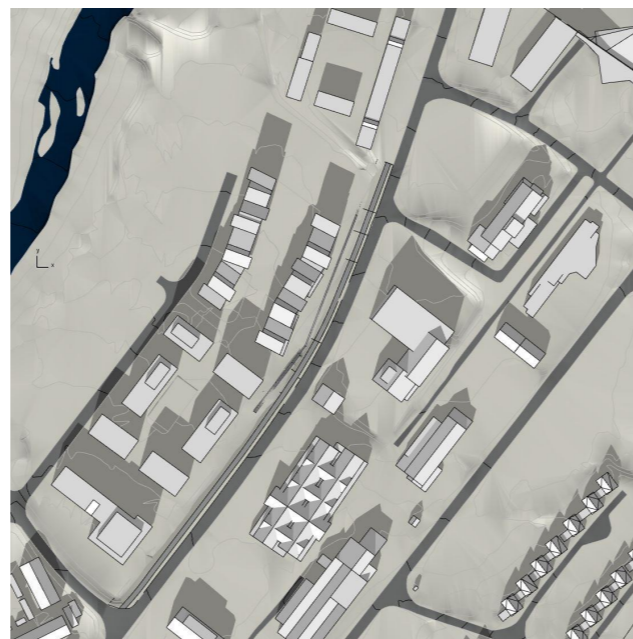
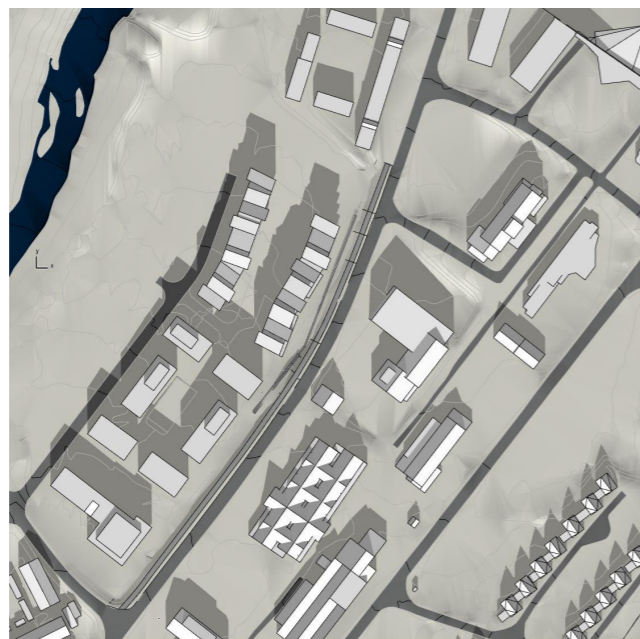

Oppsummert er det 3,5 måned med akseptable solforhold på uteoppholdsarealene midt på dagen.

BYGGHERRE: <b>NORGES ARKITISKE STUDENTSAMSKIPNAD</b>  ADRESSE: Teriofagbygget Hus 2 9037 Tromsø TELEFON: --- E-POST: ---	<input checked="" type="checkbox"/> ARK <input type="checkbox"/> RIE <input type="checkbox"/> RIBRANN <input type="checkbox"/> RI-BYGN.FYS. <input type="checkbox"/> ARK-INT <input type="checkbox"/> RIB <input type="checkbox"/> RIV <input type="checkbox"/> RIAKU <input type="checkbox"/> ARK-LANDSKAP <input type="checkbox"/>	FASE: <b>FORPROSJEKT</b>	PROSJEKTANSVARLIG: <b>Andre Krause</b>	TLF: <b>97 47 77 93</b>	PROSJEKTNR: <b>AT-17-696</b>
		PROSJEKTNAVN: <b>STUDENTBOLIGER-ELVESLETTA LONGYEARBYEN</b>	TEGNET AV: <b>Stine Haugseth</b>	MALESTOKK (ARK STR):	REV: <b>16.11.2018</b>
TEGNING: <b>Sol-skyggeanalyser 4/4</b>	SIGN: <b>sh</b> KONTROLL: <b>ak</b>	TEGNINGSNR:	DAK FILNAVN: <b>181115 ILLUSTRASJONSFIL.pln</b>		
	AT PLAN & ARKITEKTUR ADRESSE: Grønnegate 65 9008 Tromsø TELEFON: 97 47 77 93    E-POST: ak@atpa.no				