

BYGGHERRE: **NORGES ARKITISKE STUDENTSAMSKIPNAD**

ADRESSE: Teriofagbygget Hus 2
9037 Tromsø
TELEFON: --- E-POST:

- ARK
- RIB
- RIE
- RIV
- RIBRANN
- RIAKU
- RI-BYGN.FYS.
- ARK-LANDSKAP
- ARK-INT
-
-



ADRESSE: Grønnegate 65
9008 Tromsø
TELEFON: 97 47 77 93 E-POST: ak@atpa.no

FASE: **FORPROSJEKT**

PROSJEKTNAMN: **STUDENTBOLIGER-ELVESLETTA
LONGYEARBYEN**

TEGNING: **01 Lengdesnitt BT1**

PROSJEKTANSVARLIG: **Andre Krause**

TEGNET AV: **Stine Haugseth**

SIGN: sh KONTROLL: ak

DATO:
DAK FILNAVN: AT-696 Forprosjekt-Rammesøknad

TLF: 97 47 77 93

MALESTOKK (ARK STR): 1:250, 1:2000 (A3)

TEGNINGSNR:

PROSJEKTNR: AT-17-696

REV: 26.11.2018

DP41-11

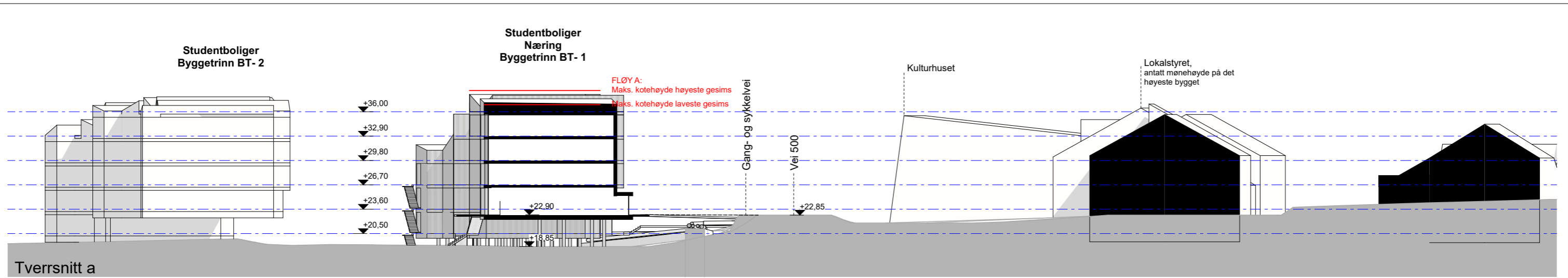

Tversnitt a

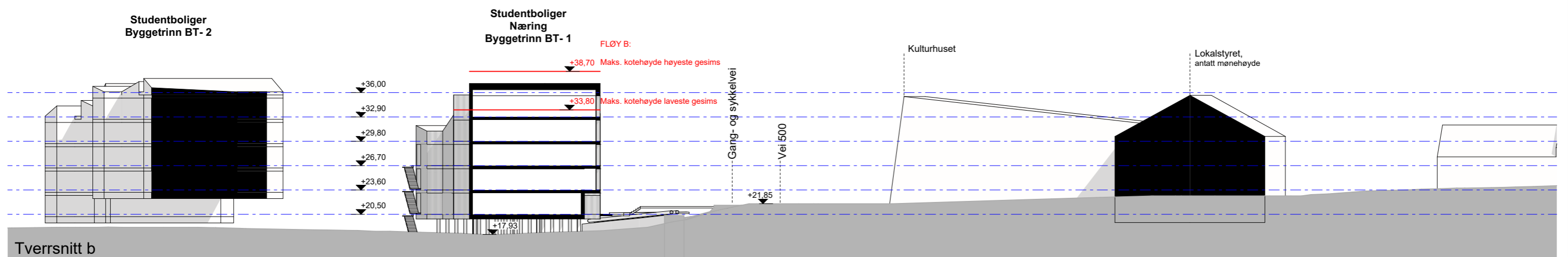

Tversnitt b

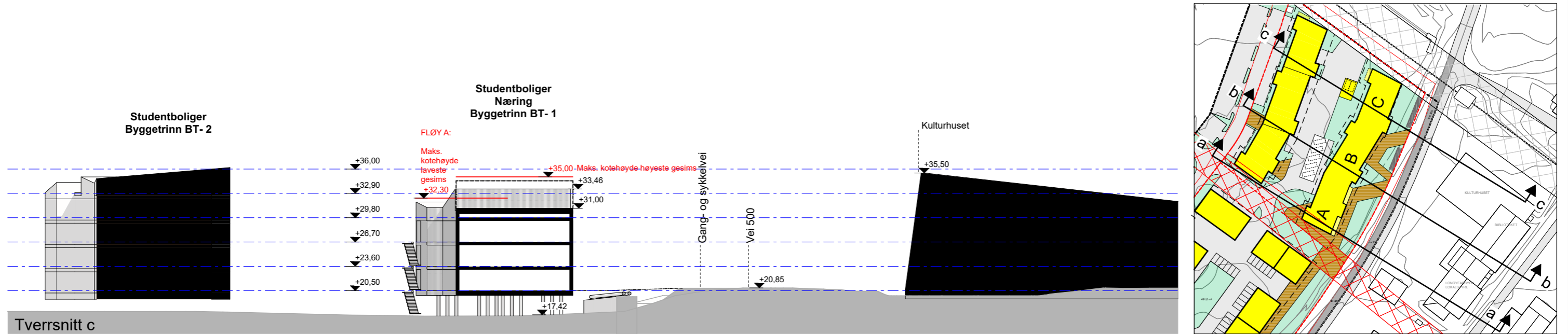

Tversnitt c

BYGGHERRE: **NORGES ARKITISKE STUDENTSAMSKIPNAD**

ADRESSE: Teriofagbygget Hus 2
9037 Tromsø

TELEFON: --- E-POST: ---

ARK RIE RIBRANN RI-BYGN.FYS. ARK-INT
 RIB RIV RIAKU ARK-LANDSKAP

AT PLAN & ARKITEKTUR

ADRESSE: Grønnegate 65
9008 Tromsø

TELEFON: 97 47 77 93 E-POST: ak@atpa.no

FASE: **FORPROSJEKT**

PROSJEKTNAVN: **STUDENTBOLIGER-ELVESLETTA
LONGYEARBYEN**

TEGNING: **02 Tversnitt / landskapsnitt**

PROSJEKTANSVARLIG: Andre Krause	TLF: 97 47 77 93	PROSJEKTNR: AT-17-696
TEGNET AV: Andre Krause	MALESTOKK (ARK STR): 1:500, 1:2000 (A3)	REV: 26.11.2018
SIGN: ak	KONTROLL: sh	TEGNINGSNR: DP41-11
DATO:		
DAK FILNAVN: AT-696 Forprosjekt-Rammesøknad		

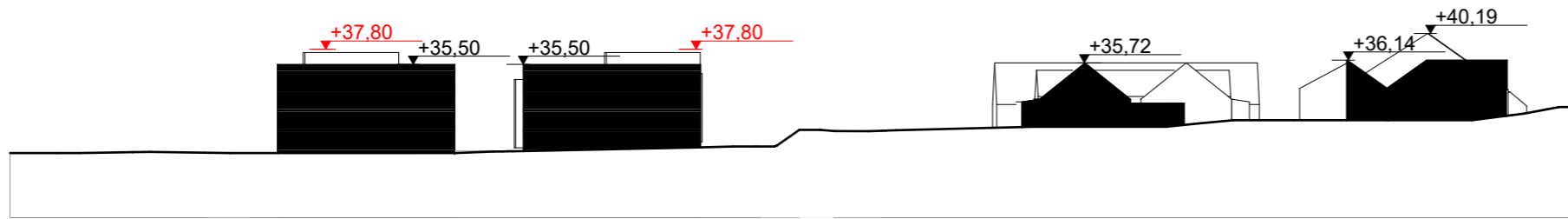

Snitt d
 Snitt gjennom nye boliger under oppføring på tomt 22/657, lompensenterets sørlige del samt Svalbardbutikken. Foreslått boligbebyggelse på felt BKB og maks. kotehøyde ses i oppriss bak boligene.

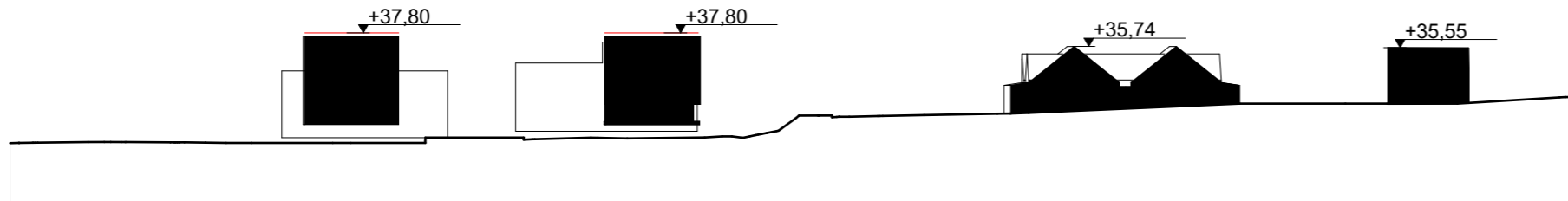

Snitt e
 Snitt gjennom foreslått boligbebyggelse felt BKB med maks. kotehøyde markert, samt gjennom lompensenteret med antatt kotehøyde markert.

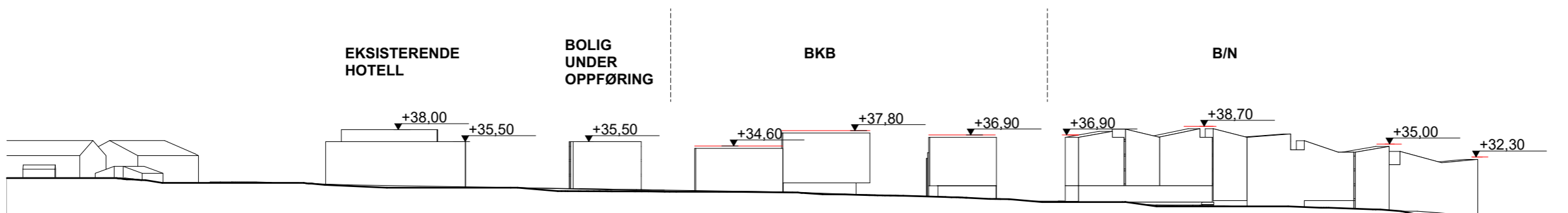

Snitt f
 Snitt gjennom Vei 500 og oppriss av hotell, boliger under oppføring og foreslått bebyggelse på felt BKB og B/N. Maks. kotehøyder markert med rødt.

BYGGHERRE: **NORGES ARKITISKE STUDENTSAMSKIPNAD**

ADRESSE: Teriofagbygget Hus 2
 9037 Tromsø
 TELEFON: --- E-POST:

- ARK
- RIB
- RIE
- RIV
- RIBRANN
- RIAKU
- RI-BYGN.FYS.
- ARK-LANDSKAP
- ARK-INT
-



ADRESSE: Grønnegate 65
 9008 Tromsø
 TELEFON: 97 47 77 93 E-POST: ak@atpa.no

FASE: **FORPROSJEKT**
 PROSJEKTNAVN: **STUDENTBOLIGER-ELVESLETTA
 LONGYEARBYEN**

TEGNING: **Landskapsnitt / oppriss**

PROSJEKTANSVARLIG: Andre Krause	TLF: 97 47 77 93	PROSJEKTNR: AT-17-696
TEGNET AV: Stine Haugseth	MALESTOKK (ARK STR): 1:2000 (A3)	REV: 26.11.2018
SIGN: sh	KONTROLL: ak	TEGNINGSNR: DP41-11
DAK FILNAVN: AT-696 Forprosjekt-Rammesøknad		



Bebyggelse og utearealer sett fra vei 500 mot nord

BYGGHERRE: NORGES ARKITISKE STUDENTSAMSKIPNAD ADRESSE: Teriofagbygget Hus 2 9037 Tromsø TELEFON: --- E-POST: ---	<input checked="" type="checkbox"/> ARK <input type="checkbox"/> RIE <input type="checkbox"/> RIBRANN <input type="checkbox"/> RI-BYGN.FYS. <input type="checkbox"/> ARK-INT <input type="checkbox"/> RIB <input type="checkbox"/> RIV <input type="checkbox"/> RIAKU <input type="checkbox"/> ARK-LANDSKAP <input type="checkbox"/>  ADRESSE: Grønnegate 65 9008 Tromsø TELEFON: 97 47 77 93 E-POST: ak@atpa.no	FASE: FORPROSJEKT	PROSJEKTANSVARLIG: Andre Krause	TLF: 97 47 77 93	PROSJEKTNR: AT-17-696
		PROSJEKTNAMN: STUDENTBOLIGER-ELVESLETTA LONGYEARBYEN	TEGNET AV: Stine Haugseth	MALESTOKK (ARK STR): 	REV: 26.04.2019
		TEGNING: Oppdaterte illustrasjoner 1/3	SIGN: sh KONTROLL: ak	TEGNINGSNR: DP41-11	
			DATO: DAK FILNAVN: 1900425 ILLUSTRASJONSFIL.pln		



Bebyggelse sett fra sentrum ved Longyearbyen Lokalstyre

BYGGHERRE: NORGES ARKITISKE STUDENTSAMSKIPNAD ADRESSE: Teriofagbygget Hus 2 9037 Tromsø TELEFON: --- E-POST: ---	<input checked="" type="checkbox"/> ARK <input type="checkbox"/> RIE <input type="checkbox"/> RIBRANN <input type="checkbox"/> RI-BYGN.FYS. <input type="checkbox"/> ARK-INT <input type="checkbox"/> RIB <input type="checkbox"/> RIV <input type="checkbox"/> RIAKU <input type="checkbox"/> ARK-LANDSKAP <input type="checkbox"/>	FASE: FORPROSJEKT	PROSJEKTANSVARLIG: Andre Krause	TLF: 97 47 77 93	PROSJEKTNR: AT-17-696
		PROSJEKTNAMN: STUDENTBOLIGER-ELVESLETTA LONGYEARBYEN	TEGNET AV: Stine Haugseth	MALESTOKK (ARK STR): 	REV: 26.04.2019
		TEGNING: Oppdaterte illustrasjoner 2/3	SIGN: sh KONTROLL: ak	TEGNINGSNR: DP41-11	
	ADRESSE: Grønnegate 65 9008 Tromsø TELEFON: 97 47 77 93 E-POST: ak@atpa.no	DATO:	DAK FILNAVN: 1900425 ILLUSTRASJONSFIL.pln		



Bebyggelse sett fra taubanetraséen ved Kulturhuset

BYGGHERRE: NORGES ARKITISKE STUDENTSAMSKIPNAD ADRESSE: Teriofagbygget Hus 2 9037 Tromsø TELEFON: --- E-POST: ---	<input checked="" type="checkbox"/> ARK <input type="checkbox"/> RIE <input type="checkbox"/> RIBRANN <input type="checkbox"/> RI-BYGN.FYS. <input type="checkbox"/> ARK-INT <input type="checkbox"/> RIB <input type="checkbox"/> RIV <input type="checkbox"/> RIAKU <input type="checkbox"/> ARK-LANDSKAP <input type="checkbox"/>  ADRESSE: Grønnegate 65 9008 Tromsø TELEFON: 97 47 77 93 E-POST: ak@atpa.no	FASE: FORPROSJEKT	PROSJEKTANSVARLIG: Andre Krause	TLF: 97 47 77 93	PROSJEKTNR: AT-17-696
		PROSJEKTNAVN: STUDENTBOLIGER-ELVESLETTA LONGYEARBYEN	TEGNET AV: Stine Haugseth	MALESTOKK (ARK STR): 	REV: 26.04.2019
		TEGNING: Oppdaterte illustrasjoner 3/3	SIGN: sh KONTROLL: ak	TEGNINGSNR: DP41-11	
			DATO: DAK FILNAVN: 1900425 ILLUSTRASJONSFIL.pln		



Elvesletta Nord - BKB - BLOKK 1

3D fra syd vei 500

Byggherre

Svalbard Utbygging AS

Saks.nr: 218.644

Dato: 28.02.2019

Målestokk: @ A3

ARSTIDERNE
ARKITEKTER
Part of Sweco



Elvesletta Nord - BKB - BLOKK 1

3D fra nord vei 500

Byggherre
Svalbard Utbygging AS

Saks.nr: 218.644
Dato: 28.02.2019
Målestokk: @ A3

ÅRSTIDERNE
ARKITEKTER
Part of Sweco