

BYGGHERRE: **NORGES ARKITISKE STUDENTSAMSKIPNAD**

ADRESSE: Teriofagbygget Hus 2  
9037 Tromsø  
TELEFON: --- E-POST:

- ARK
- RIB
- RIE
- RIV
- RIBRANN
- RIAKU
- RI-BYGN.FYS.
- ARK-LANDSKAP
- ARK-INT
- 
- 



ADRESSE: Grønnegate 65  
9008 Tromsø  
TELEFON: 97 47 77 93 E-POST: ak@atpa.no

FASE: **FORPROSJEKT**

PROSJEKTNAMN: **STUDENTBOLIGER-ELVESLETTA  
LONGYEARBYEN**

TEGNING: **01 Lengdesnitt BT1**

PROSJEKTANSVARLIG: **Andre Krause**

TEGNET AV: **Stine Haugseth**

SIGN: sh KONTROLL: ak

DATO:  
DAK FILNAVN: AT-696 Forprosjekt-Rammesøknad

TLF: 97 47 77 93

MALESTOKK (ARK STR): 1:250, 1:2000 (A3)

TEGNINGSNR:

PROSJEKTNR: AT-17-696

REV: 26.11.2018

**DP41-9**

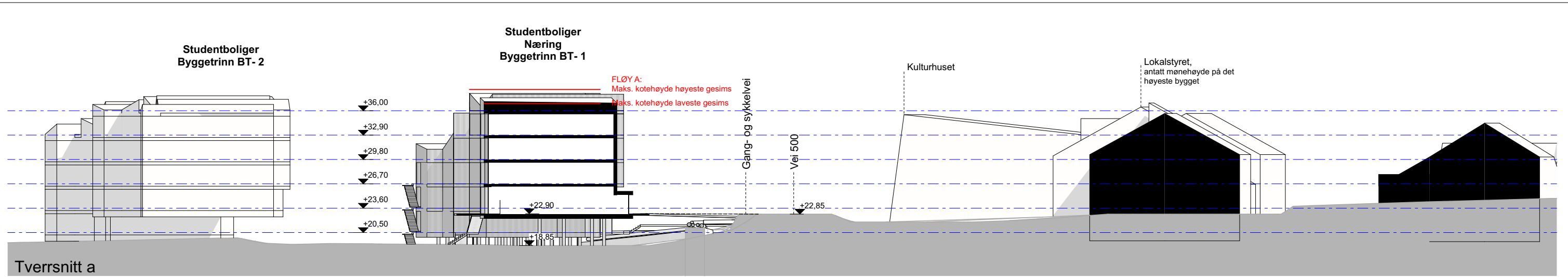

Tverrsnitt a

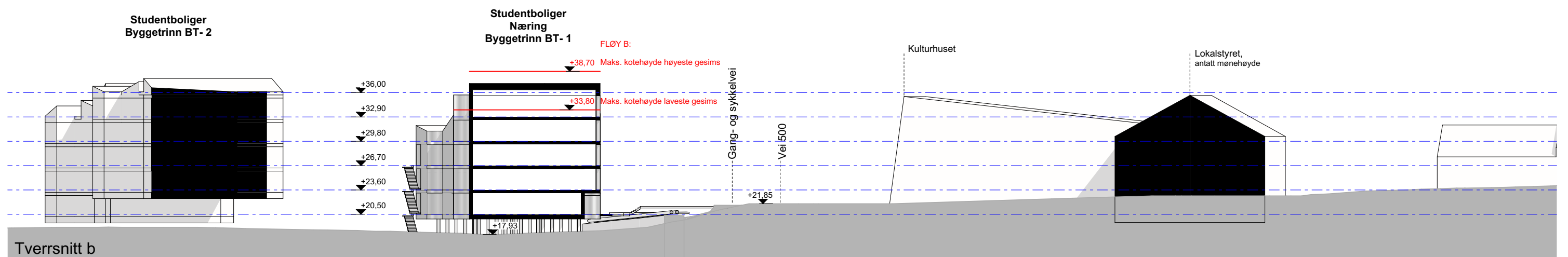

Tverrsnitt b

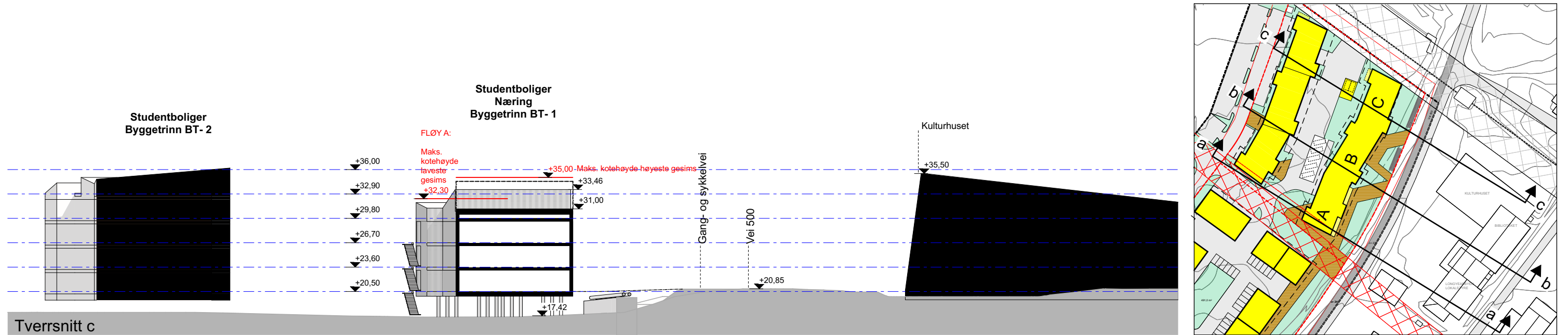

Tverrsnitt c

BYGGHERRE: **NORGES ARKITISKE STUDENTSAMSKIPNAD**

ADRESSE: Teriofagbygget Hus 2  
9037 Tromsø

TELEFON: --- E-POST: ---

ARK     RIE     RIBRANN     RI-BYGN.FYS.     ARK-INT  
 RIB     RIV     RIAKU     ARK-LANDSKAP   

**AT PLAN & ARKITEKTUR**

ADRESSE: Grønnegate 65  
9008 Tromsø

TELEFON: 97 47 77 93 E-POST: ak@atpa.no

FASE: **FORPROSJEKT**

PROSJEKTNAMN: **STUDENTBOLIGER-ELVESLETTA  
LONGYEARBYEN**

TEGNING: **02 Tverrsnitt / landskapssnitt**

PROSJEKTANSVARLIG: <b>Andre Krause</b>	TLF: 97 47 77 93	PROSJEKTNR: AT-17-696
TEGNET AV: <b>Andre Krause</b>	MALESTOKK (ARK STR): 1:500, 1:2000 (A3)	REV: 26.11.2018
SIGN: ak	KONTROLL: sh	TEGNINGSNR:
DATO:		<b>DP41-9</b>
DAK FILNAVN: AT-696 Forprosjekt- Rammesøknad		

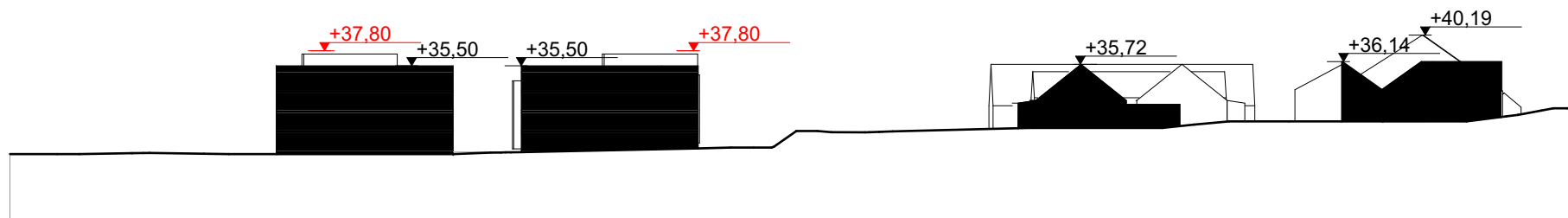

**Snitt d**  
 Snitt gjennom nye boliger under oppføring på tomt 22/657, lompensenterets sørlige del samt Svalbardbutikken. Foreslått boligbebyggelse på felt BKB og maks. kotehøyde ses i oppriss bak boligene.

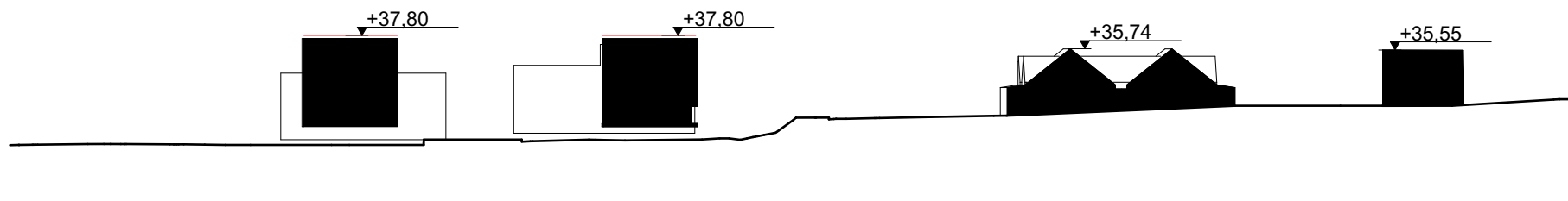

**Snitt e**  
 Snitt gjennom foreslått boligbebyggelse felt BKB med maks. kotehøyde markert, samt gjennom lompensenteret med antatt kotehøyde markert.

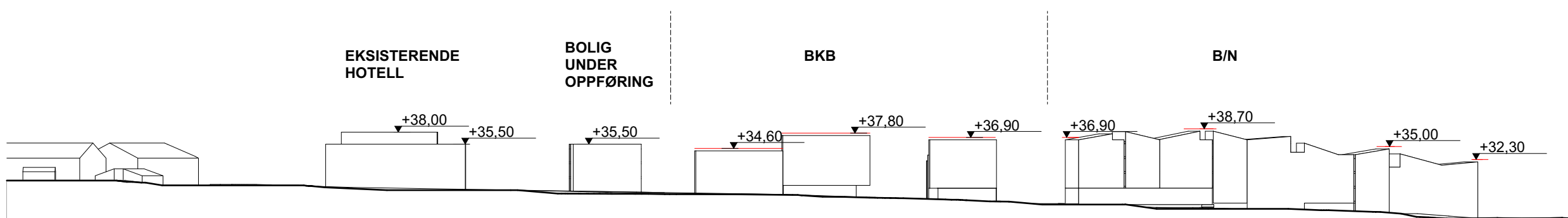

**Snitt f**  
 Snitt gjennom Vei 500 og oppriss av hotell, boliger under oppføring og foreslått bebyggelse på felt BKB og B/N. Maks. kotehøyder markert med rødt.

BYGGHERRE: **NORGES ARKITISKE STUDENTSAMSKIPNAD**

ADRESSE: Teriofagbygget Hus 2  
9037 Tromsø

TELEFON: --- E-POST: ---

ARK     RIE     RIBRANN     RI-BYGN.FYS.     ARK-INT  
 RIB     RIV     RIAKU     ARK-LANDSKAP   

**AT PLAN & ARKITEKTUR**

ADRESSE: Grønnegate 65  
9008 Tromsø

TELEFON: 97 47 77 93 E-POST: ak@atpa.no

FASE: **FORPROSJEKT**

PROSJEKTNAMN: **STUDENTBOLIGER-ELVESLETTA  
LONGYEARBYEN**

TEGNING: **Landskapsnitt / oppriss**

PROSJEKTANSVARLIG: <b>Andre Krause</b>	TLF: 97 47 77 93	PROSJEKTNR: AT-17-696
TEGNET AV: <b>Stine Haugseth</b>	MALESTOKK (ARK STR): 1:2000 (A3)	REV: 26.11.2018
SIGN: sh	KONTROLL: ak	TEGNINGSNR: <b>DP41-9</b>
DAK FILNAVN: AT-696 Forprosjekt-Rammesøknad		





BYGGHERRE: <b>NORGES ARKITISKE STUDENTSAMSKIPNAD</b>  ADRESSE: Teriofagbygget Hus 2 9037 Tromsø TELEFON: --- E-POST: ---	<input checked="" type="checkbox"/> <b>ARK</b> <input type="checkbox"/> RIE <input type="checkbox"/> RIBRANN <input type="checkbox"/> RI-BYGN.FYS. <input type="checkbox"/> ARK-INT <input type="checkbox"/> RIB <input type="checkbox"/> RIV <input type="checkbox"/> RIAKU <input type="checkbox"/> ARK-LANDSKAP <input type="checkbox"/>   ADRESSE: Grønnegate 65 9008 Tromsø TELEFON: 97 47 77 93    E-POST: ak@atpa.no	FASE: <b>FORPROSJEKT</b>	PROSJEKTANSVARLIG: <b>Andre Krause</b>	TLF: <b>97 47 77 93</b>	PROSJEKTNR: <b>AT-17-696</b>
		PROSJEKTNAVN: <b>STUDENTBOLIGER-ELVESLETTA LONGYEARBYEN</b>	TEGNET AV: <b>Andre Krause</b>	MALESTOKK (ARK STR): <b>(A3)</b>	REV: <b>26.11.2018</b>
		TEGNING: <b>03 Perspektiv mot sørvest</b>	SIGN: <b>ak</b> KONTROLL: <b>sh</b>	<b>DP41-9</b>	
			DATO: DAK FILNAVN: AT-696 Forprosjekt- Rammesøknad		



BYGGHERRE: **NORGES ARKITISKE STUDENTSAMSKIPNAD**

ADRESSE: Teriofagbygget Hus 2  
9037 Tromsø  
TELEFON: --- E-POST:

**ARK**  RIE  RIBRANN  RI-BYGN.FYS.  ARK-INT  
 RIB  RIV  RIAKU  ARK-LANDSKAP



ADRESSE: Grønnegate 65  
9008 Tromsø  
TELEFON: 97 47 77 93 E-POST: ak@atpa.no

FASE: **FORPROSJEKT**

PROSJEKTNAMN: **STUDENTBOLIGER-ELVESLETTA  
LONGYEARBYEN**

TEGNING: **04 Perspektiv mot nord**

PROSJEKTANSVARLIG:  
**Andre Krause**

TEGNET AV:  
**Andre Krause**

SIGN: **ak** KONTROLL: **sh**

DATO:  
DAK FILNAVN:  
AT-696 Forprosjekt-  
Rammesøknad

TLF: **97 47 77 93**

MALESTOKK (ARK STR):  
**(A3)**

TEGNINGSNR:

**DP41-9**

PROSJEKTNR:  
**AT-17-696**

REV:  
**26.11.2018**